



Vive
un mar de emociones
al lado de la playa

L'Àmfora

**La Costa Brava,
una joya por
descubrir en todas
las temporadas.**

La Costa Brava es un contraste de colores, el azul del mediterráneo y el verde de sus tierras te ofrecen un entorno único para tus vacaciones. Situado en frente del mar, en la amplia playa de Sant Pere Pescador. L'Àmfora es el refugio ideal para los amantes de la naturaleza y el camping. Un ambiente tranquilo y de ensueño, noches enteras de diversión, así deben ser tus vacaciones.

Bienvenidos a la Costa Brava,
Bienvenidos a L'Àmfora.

**Ven a la Costa-Brava, el lugar ideal para
desconectar y disfrutar de la calidez
de una tierra mimada por el sol y el mar.
Descubre la esencia del mediterraneo !**

Desconecta de abril a septiembre.

Con el buen tiempo, el equipo de L'Àmfora está deseando poder recibirlos los fines de semana, pequeñas escapadas o largas estancias.

Oseperan: hectáreas de naturaleza, amplias instalaciones, actividades deportivas y como no, el equipo de L'Àmfora está a vuestra disposición para atenderos y mimaros.

Compartir emociones y relajarse.

Tomar el sol, nadar, sumergirse, zambullirse en las aguas frescas de las piscinas o dentro las aguas tranquilas y calidas del mar mediterraneo... Deleitar las especialidades gastronómicas de la zona en familia o con amigos, disfrutar de las noches y las fiestas organizadas por L'Àmfora, aquí todo se vive con alegría y buen humor.

S'amuser, danser... Divertirse, bailar...eso es lo que necesitas en vacaciones.

Un paraíso para los niños.

Los "peques" no sabrán decidirse: mini-club a partir de 4 años, junior-club a partir de 8 años, nuestro equipo de animadores profesionales les propondrán una amplia abanico de actividades sin olvidar la gran protagonista "la playa", juegos de agua en la piscina y en los toboganes.

Todo el confort que necesitas.

En L'Àmfora todo está pensado para facilitar las vacaciones a las familias. Parcelas de 90 a 180 m², separadas por arbustos, algunas con su propio sanitario individual, calles bien delimitadas donde se circula principalmente a pie o en bicicleta, un acceso directo a nuestra playa de arena fina con sus interminables dunas y aguas poco profundas. Resultado: Para la tranquilidad de los padres, los niños disfrutarán de unas vacaciones seguras y divertidas.



Promoción week-end en bungalow

a partir de

92€

(Del 09/04 al 19/06/10 y del 17/09 al 26/09/10)



Lista de precios de camping

29/03 → 30/09/2010

Precios por noche

IVA incluido	29/03 → 11/06 13/09 → 30/09	12/06 → 19/06 01/09 → 12/09	20/06 → 04/07 19/08 → 31/08	05/07 → 18/08
Adultos	4,20 €	4,20 €	6 €	6 €
Niños (2-9 años)	Gratis	Gratis	4 €	4 €
Parcela 100m ²	16 €	26 €	30 €	41 €
Suplemento desagüe	3 €	3 €	4 €	4 €
Parcela 80 -90m ² con sanitario individual	25 €	32 €	51 €	59 €
Parcela 180 m ² con sanitario individual	30 €	37 €	55 €	67 €
Coche extra	4 €	4 €	6 €	6 €
Caravana extra	11 €	11 €	14 €	14 €
Perro	2,50 €	3,40 €	4,80 €	4,80 €

ABRIL							MAYO						
lu	ma	mi	ju	vi	sa	do	lu	ma	mi	ju	vi	sa	do
			1	2	3	4						1	2
5	6	7	8	9	10	11	3	4	5	6	7	8	9
12	13	14	15	16	17	18	10	11	12	13	14	15	16
19	20	21	22	23	24	25	17	18	19	20	21	22	23
26	27	28	29	30			24/31	25	26	27	28	29	30
JUNIO							JULIO						
lu	ma	mi	ju	vi	sa	do	lu	ma	mi	ju	vi	sa	do
			1	2	3	4					1	2	3
5	6	7	8	9	10	11	5	6	7	8	9	10	11
14	15	16	17	18	19	20	12	13	14	15	16	17	18
21	22	23	24	25	26	27	19	20	21	22	23	24	25
28	29	30					26	27	28	29	30	31	
AGOSTO							SEPTIEMBRE						
lu	ma	mi	ju	vi	sa	do	lu	ma	mi	ju	vi	sa	do
						1					1	2	3
2	3	4	5	6	7	8	6	7	8	9	10	11	12
9	10	11	12	13	14	15	13	14	15	16	17	18	19
16	17	18	19	20	21	22	20	21	22	23	24	25	26
23/30	24/31	25	26	27	28	29	27	28	29	30			

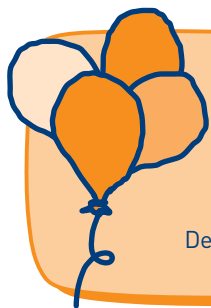

Niños gratis*

Del 29/03 al 19/06/10 y del 01/09 al 30/09/10
[*niños menores de 10 años]



Oferta especial pensionistas

10 días = 9 días*
14 días = 12 días*
18 días = 14 días*
22 días = 15 días*

Del 29/03 al 30/06/10 y del 27/08 al 30/09/10
*el descuento se aplicará sobre la tarifa más barata

OTROS DESCUENTOS

-10%

sobre la tarifa de parcela*

con carnet de camping internacional (CCI)
*excepto del 01/07 al 26/08/10

Ofertas no acumulables. Las ofertas se aplican sólo en las fechas indicadas.

Nuestros precios incluyen

- la parcela de 80,100 o 180 m², con sombra o sin sombra, separadas por arbustos
- un vehículo por parcela o alojamiento
- la toma de agua y el uso de agua potable
- el consumo de electricidad (10 Amperios)
- acceso a los bloques sanitarios con agua caliente gratuita (sanitarios individuales disponibles en las parcelas de 90m² y 180 m²)
- sanitarios para niños y bebés
- lavaderos para limpiar la ropa y fregaderos para la vajilla.
- entrada al disco-pub (16 años)
- sitio para una tienda suplementaria
- acceso al mini-club, junior-club y animación para los niños
- acceso al área de juegos infantiles
- las actuaciones de noche en la terraza con música, karaoke y espectáculos
- acceso a las piscinas y tobogán acuático
- las mesas de ping-pong, campo de volley-ball, básquet, fútbol
- bloque sanitario con calefacción

Nuestros precios no incluyen

- Los animales domésticos se admiten siempre y cuando estén atados, excepto en los alojamientos, el máximo es de 2 por parcela
- Un segundo coche en la parcela aunque haya sitio



Además dentro del camping encontrará los siguientes servicios que le facilitaran sus vacaciones

- 1 piscina con una piscina infantil abiertas del 01/05 al 30/09
- 1 piscina con tobogán acuático del 01/07 al 31/08
- Mini-club a partir de 4 años
- Junior-club a partir de 8 años
- 2 pistas de tenis
- volley-ball
- básquet
- fútbol
- un mini-golf
- parque infantil
- alquiler de bicicletas
- terreno de petanca
- ping-pong
- sala de internet y WIFI
- cajas de seguridad
- un bar
- bar-restaurante
- rostisería y platos para llevar
- supermercado
- cajero automático
- cambio de moneda
- prensa
- cabinas telefónicas
- lavandería



Cerca del camping encontrará varias actividades y sitios interesantes para visitar

- Alquiler de material de windsurf, de material de submarinismo
- Hípica (3 km)
- Parque Natural "Aiguamolls de l'Empordà" (a 3 km.)
- Museo Dalí en Figueres (15 Km)
- Parque Acuático en Roses (15 km)

Lista de precios de alojamientos

29/03 → 30/09/2010

Precio por noche

IVA incluido	05/04 → 11/06 12/09 → 30/09	29/03 → 04/04 12/06 → 19/06 05/09 → 11/09	20/06 → 03/07	22/08 → 04/09	04/07 → 21/08
Apartamento (2/4 pers.)	51 €	62 €	85 €	95 €	117 €
Bungalow Premium (2/4 pers.)	54 €	66 €	88 €	98 €	118 €
Bungalow club (5 pers.)	58 €	70 €	86 €	96 €	126 €
Bungalow class (5 pers.)	61 €	75 €	95 €	106 €	128 €
Mobil-home Sunny (5/6 pers.)	76 €	95 €	116 €	127 €	142 €
Mobil-home Family (6 pers.)	83 €	100 €	126 €	131 €	150 €
Mobil-home Family Prestige (7 pers.)	88 €	108 €	134 €	140 €	160 €

ABRIL							MAYO						
lu	ma	mi	ju	vi	sa	do	lu	ma	mi	ju	vi	sa	do
			1	2	3	4					1	2	
5	6	7	8	9	10	11	3	4	5	6	7	8	9
12	13	14	15	16	17	18	10	11	12	13	14	15	16
19	20	21	22	23	24	25	17	18	19	20	21	22	23
26	27	28	29	30			24/31	25	26	27	28	29	30

JUNIO							JULIO						
lu	ma	mi	ju	vi	sa	do	lu	ma	mi	ju	vi	sa	do
			1	2	3	4				1	2	3	4
7	8	9	10	11	12	13	5	6	7	8	9	10	11
14	15	16	17	18	19	20	12	13	14	15	16	17	18
21	22	23	24	25	26	27	19	20	21	22	23	24	25
28	29	30					26	27	28	29	30	31	

AGOSTO							SEPTIEMBRE							
lu	ma	mi	ju	vi	sa	do	lu	ma	mi	ju	vi	sa	do	
						1				1	2	3	4	5
2	3	4	5	6	7	8	6	7	8	9	10	11	12	
9	10	11	12	13	14	15	13	14	15	16	17	18	19	
16	17	18	19	20	21	22	20	21	22	23	24	25	26	
23/30	24/31	25	26	27	28	29	27	28	29	30				

Oferta fin de semana IVA incluido

09/04 → 19/06/10
17/09 → 26/09/10

2 NOCHES

Bungalow Premium

92 €

Apartamento

92 €

Bungalow club

98 €

Bungalow class

100 €

Mobil-home Sunny

110 €

Mobil-home Family

119 €

Mobil-home Family Prestige

127 €

Las ofertas sólo se aplicarán en las fechas indicadas.

Ofertas semana

05/04 → 19/06 + 05/09 → 30/09

7 = 5 14 = 10

20/06 → 03/07 + 22/08 → 04/09

+7 días = 10%
+14 días = 20%

*el descuento se aplicará sobre la tarifa más barata

Alojamientos completamente equipados

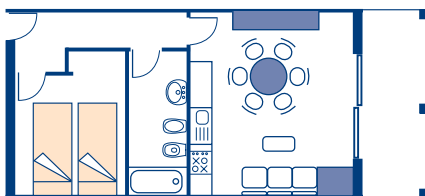

Apartamento - 48 m²

2/4 pers.: 1 habitación con dos camas individuales, baño completo con W.C., ducha y lavabo, agua caliente, cocina-comedor con un sofá cama para 2 personas, sábanas y mantas. Terraza con muebles de jardín.

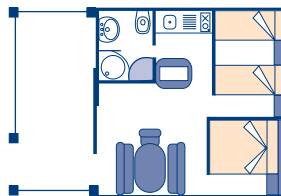

Bungalow Class - 38 m²

4 pers.: 1 habitación con una cama de matrimonio, 1 habitación con 2 camas, cocina-comedor completamente equipado, baño completo con W.C., ducha y lavabo, agua caliente, sábanas y mantas. Gran terraza con muebles de jardín.

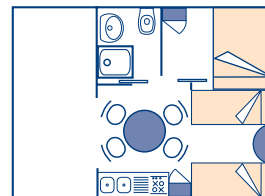

Bungalow Premium - 30 m²

4 pers.: 1 habitación con una cama de matrimonio, 1 habitación con 2 camas, cocina-comedor completamente equipado, baño completo con W.C., ducha y lavabo, agua caliente, sábanas y mantas. Terraza con muebles de jardín.

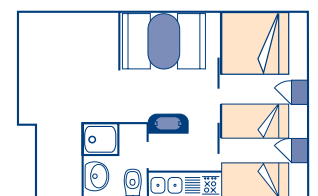

Bungalow Club - 34 m²

5 pers.: 1 habitación con una cama de matrimonio, 1 habitación con 3 camas individuales, cocina-comedor completamente equipado, baño completo con W.C., ducha y lavabo, agua caliente, sábanas y mantas. Gran terraza con muebles de jardín.

Mobil-Home Sunny 43 m²

5/6 pers.: 1 habitación con una cama de matrimonio, 1 habitación con 2 camas individuales, un sofá cama, cocina-comedor completamente equipado, baño completo con W.C., ducha y lavabo, agua caliente, sábanas y mantas. Gran terraza con muebles de jardín.

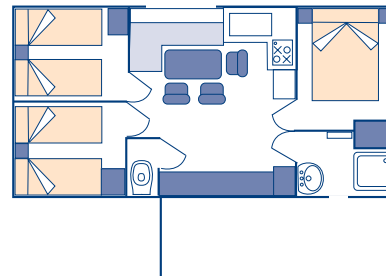
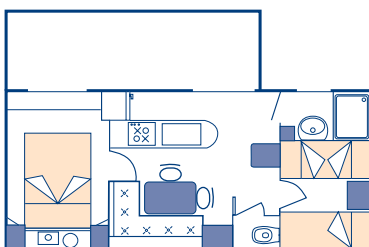

Mobil-Home Family 42 m²

6 pers.: 1 habitación con una cama de matrimonio, 2 habitaciones con 2 camas individuales, cocina-comedor completamente equipado, baño completo con W.C., ducha y lavabo, agua caliente, sábanas y mantas. Gran terraza con muebles de jardín.

Mobil-Home Family Prestige 48 m²

7 pers.: 1 habitación con una cama de matrimonio, 2 habitaciones con 2 camas individuales, cocina-comedor completamente equipado, baño completo con W.C., ducha y lavabo, agua caliente, sábanas y mantas. Gran terraza con muebles de jardín. Aire acondicionado.

CONDICIONES DE RESERVA

- Para reservar una parcela o alojamiento es necesario de enviarnos su solicitud por escrito (carta, fax o email). Después de recibir su demanda, le enviaremos una confirmación de pre-reserva. En los 15 días siguientes de haber recibido esta confirmación debe mandarnos un anticipo de:
 - Parcela de camping: 120 € (100 € anticipo y 20 € de gastos de reserva).
 - Alojamientos: 330 € (300 € anticipo y 30 € de gastos de reserva).La reserva será efectiva después de recibir el anticipo mediante cheque o por transferencia bancaria al: Banco Popular Español (Sant Pere Pescador) N° cuenta: 0075031691 0600601694.
- La parcela reservada estará a su disposición a partir de las 13h del día de llegada, y se deberá desalojar antes de las 12h del día de salida. El camping le reservará una parcela pero sin tener en cuenta la situación determinada.
- El alojamiento reservado estará a su disposición a partir de las 16h del día de llegada, y se tendrá que desalojar antes de las 10h del día de salida.
- El total de la factura de su estancia se debe liquidar el día de llegada al camping, así como una fianza de 100 € que será devuelta a la salida si el bungalow se encuentra en el mismo estado de conservación y limpieza que en el momento de la llegada.
- En caso de que se tenga que anticipar la salida no se devolverá en ningún caso importe alguno.
- En el precio de nuestros alojamientos se incluye la ropa de cama así como el servicio de limpieza el día de su salida. El arrendatario tiene derecho a utilizar todos los servicios que ofrece el camping. Los animales domésticos no se admiten en los alojamientos.
- Si el alojamiento no se ocupa antes de las 21h y la parcela antes de las 18h de su día de llegada (siempre y cuando no haya previo aviso), la dirección dispondrá libremente de su reserva.
- En caso de anulación, la dirección del camping retendrá:
 - 5% de la totalidad de la entrega a cuenta si la anulación es anterior a los 30 días de su llegada prevista.
 - 50% de la totalidad de la entrega a cuenta si la anulación se hace entre 16 y 30 días antes de su llegada prevista.
 - La totalidad de la entrega a cuenta si la anulación se hace entre los 15 últimos días anteriores a su llegada prevista.

ACCESO

Autopista AP-7 : [salida 4] tomar la N-II dirección Francia salida L'Escala / La Bisbal (C-252).
Girar a Torroella de Fluvià dirección Sant Pere Pescador.
GPS: 42.18181 - 3.10403



Información

972 52 05 40

reservas

www.campingamfora.com

e-mail: info@campingamfora.com

